UNIC – The European University of Post-industrial Cities

UNIC

Le projet UNIC

Erasmus University
ROTTERDAM, THE NETHERLANDS

Koç University
ISTANBUL, TURKEY

University of Deusto
BILBAO, SPAIN

University of Liège
LIÈGE, BELGIUM

Ruhr University
BOCHUM, GERMANY

University College Cork
CORK, IRELAND

University of Oulu
OULU, FINLAND

University of Zagreb
ZAGREB, CROATIA

Le projet UNIC en quelques mots

- Réponse à l'appel 2020 du call Erasmus+ « Université Européenne »

Objectifs de l'UE pour ce call :

- Coopération institutionnelle entre partenaires renforcée
- Mobilité (objectifs 50%)
- Programmes de formation communs
- Favoriser esprit d'entreprise et engagement civique
- Inclusion
- Développement régional et impact local

Le projet UNIC

- Thématique du projet

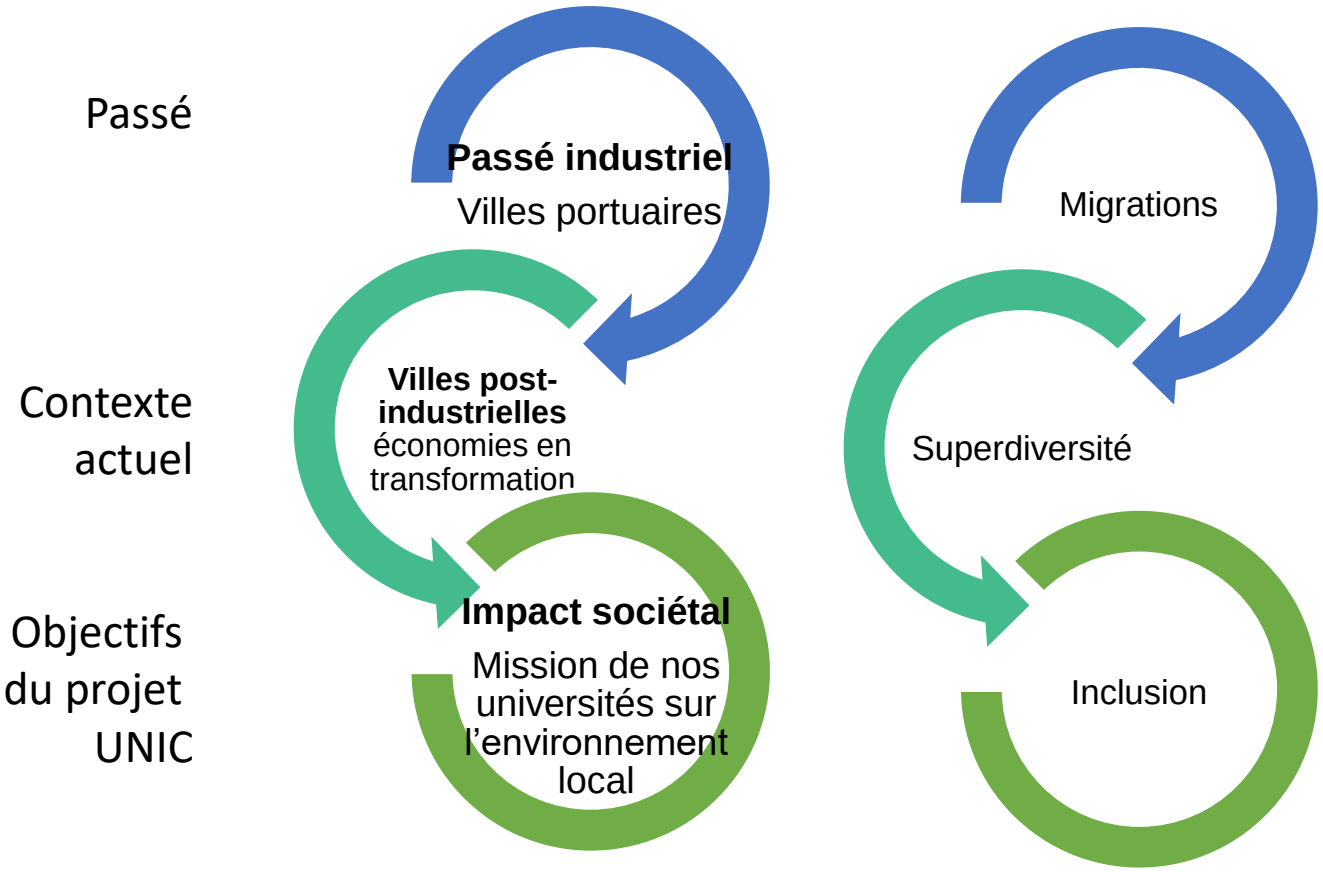

Objectifs et actions du projet

- Activités générales
- Actions prioritaires

WP1 Project Management and Coordination
Rotterdam

WP2 Institution Building
Cork

WP6 Dissemination and Sustainability
Rotterdam

WP3 Inter-University Campus
Bochum

WP4 Superdiversity Academy
Koç

WP5 City Lab
ULiège = co-leader, avec Deusto and Oulu

- 3 actions prioritaires :
  - Création d'un campus interuniversitaire et promotion des mobilités mixtes
  - Mise en place d'une « Académie de la Superdiversité »
  - Organisation de CityLabs

Le projet UNIC en quelques mots

- Quelques chiffres
  - Plus de 223 500 étudiant.e.s et 29 000 membres du personnel …
  - … dont **50%** sont amenés à bénéficier d'une expérience UNIC sur les **trois années du projet** (2020-2023)

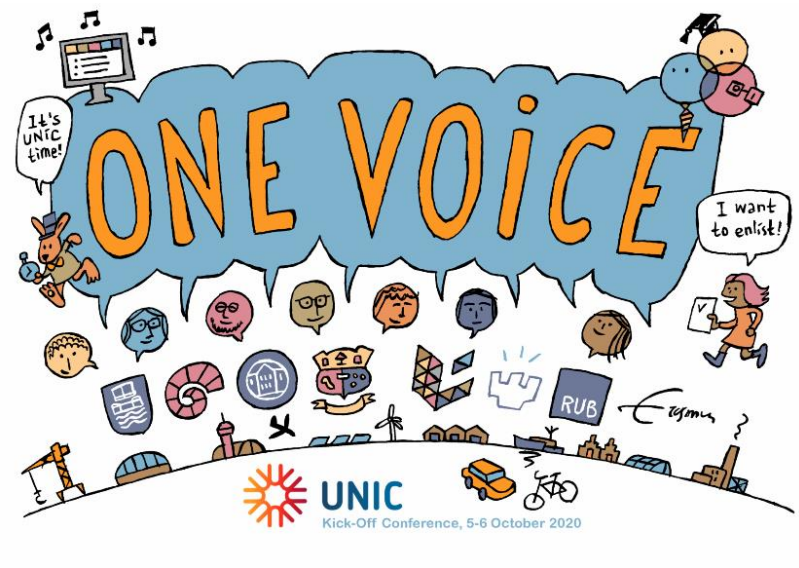

Le projet UNIC en quelques mots

- La structure

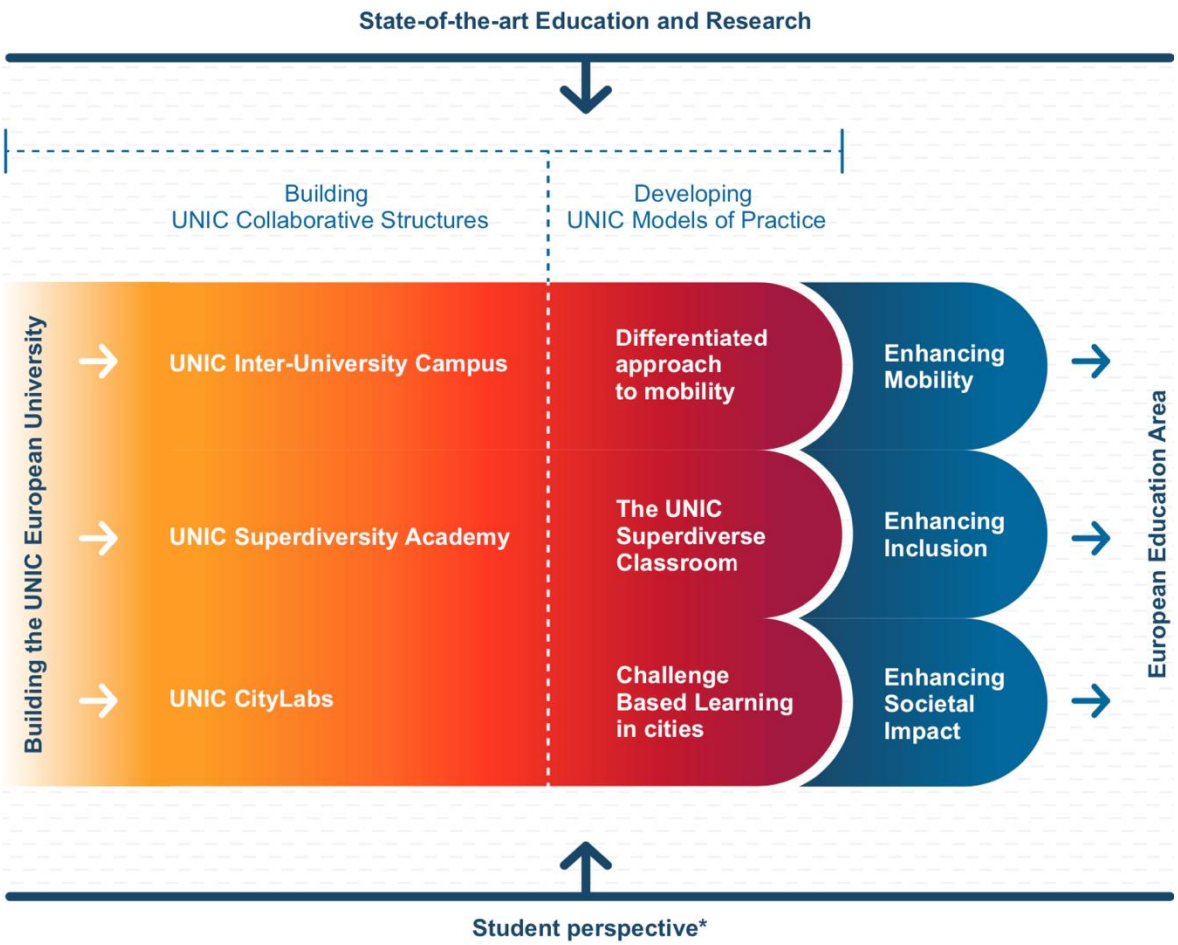

Les CityLabs

- Qu’est-ce qu’un CityLab ?
  - Espace de rencontre physique et/ou virtuel visant à favoriser l’interaction des universités avec leurs territoires urbains
  - L’objectif des CityLabs est de **rassembler** des acteurs de la **société civile, des mondes académique, politique et de l’entreprise** afin d’identifier des défis auxquels sont confrontés leurs territoires, et d’y apporter des solutions.

Les CityLabs

- Universités en charge
  - Leader : Université de Bilbao-Deusto (Espagne)
  - Co-leaders : Universités de Liège et d'Oulu (Finlande)

- Objectifs en 3 ans :
  - 6 Pop-Up CityLabs → Premier prévu en juin 2021
  - 6 Virtual Meeting Platforms
  - 3 festivals (Liège, Bilbao et Oulu)

Pop-Up CityLabs
Identification des défis sociétaux auxquels sont confrontés nos villes post-industrielles
= **dimension locale**

Virtual Meeting Platforms
Identification de solutions aux défis sociétaux identifies Durant les Pop-Up CityLabs
= **dimension européenne**

Pop-Up CityLabs
Mise en œuvre des solutions identifiées durant les Virtual Meeting Platforms =
dimension locale

Mise en œuvre des CityLabs

- 2 thématiques générales :
  - Diversité et inclusion
  - Résilience urbaine
- Premier CityLab : « Bien vieillir dans les villes post-industrielles » (juin)

Festival CityLabs

- Premier Festival CityLabs a eu lieu à Liège du 14 au 17 octobre 2021

- Festival hybride – physique et virtuel
  - Synthèse des CityLabs qui ont eu lieu entre mai et octobre
  - Dimension festive – activités culturelles
  - Implication de partenaires de la ville.

Festival CityLabs UNIC à Liège

- Quoi ?
  - Un festival de 3 jours rassemblant représentants du monde académique, politique et de la société civile
  - 150 représentants de nos universités partenaires attendus!
- Quand ?
  - 14 au 16 Octobrr 2021
- Où ?
  - Festival hybride
  - Activités à la Cité Miroir ou à l'ULiège (Place du XX Août

Toute la programmation sur www.unic-citylabs.uliege.be

14 October 2021

Official Opening
Opening speeches
Concert
Exhibitions
Reception

15 October 2021

CityLabs
Round tables, workshops, walks
Evening at the Hangar

16 October 2021

Transition of Post-Industrial Cities
Workshops and Conferences
Exhibitions
Cinema and Theater
Closing Drink

Student activities

Socio cultural activities

1. *Theater Workshop*
   Royal University Theater of Liège

2. *Management of a photo exhibition*
   Organisation of intercultural activities
   International Relations

3. *Participation to the project P@trimonia*
   Faculty of Applied Sciences

4. Environmental activities
   Green Office/MAdiL

5. Communication activities
   ULiège & UNIC Communication Departments

6. UNIC Consortium Meetings
   UNIC Team

7. Your ideas of activity
   Fédé

Liens entre WP – UNIC et UNIC4ER

UNIC Erasmus+

WP1 Project Management and Coordination Rotterdam	WP2 Institution Building Cork	WP3 Inter-University Campus Bochum	WP4 Superdiversity Academy Koç	WP5 City Lab ULiège = co-leader, avec Deusto and Oulu	WP6 Dissemination and Sustainability Rotterdam

UNIC4ER Horizon2020

WP1 Project Management and Communication Rotterdam	WP2 Research Strategy Cork	WP3 Engaged Research Community Koç	WP4 UNIC Meets the City Oulu	WP5 Open Science Campus Zagreb	WP6 Monitoring and Evaluation Rotterdam
Coordination UNIC	ARD/VR Recherche	CEDEM	CEDEM/MSH /UNIC	ULiège Library	Coordination UNIC

Légende

- ULiège leader
- WP UNIC et UNIC4ER (presque) identiques
- Correspondances WP3 UNIC et WP5 UNIC4ER
- Correspondances WP4 UNIC et WP3 UNIC4ER
- Correspondances WP5 UNIC et WP4 UNIC4ER
- Référent ULiège WP UNIC4ER

NB : Coordination UNIC = Premier Vice Recteur, Coordinateurs UNIC, Service des Relations internationales

Communication

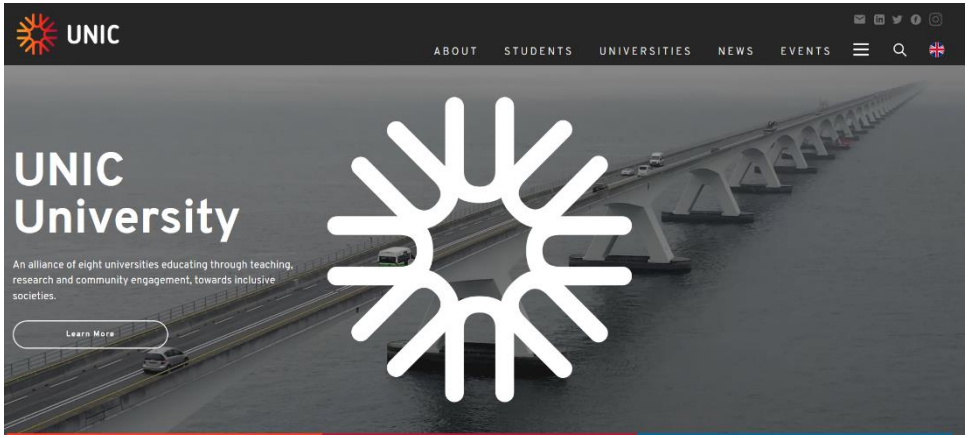

- www.unic.eu

- www.unic.uliege.be

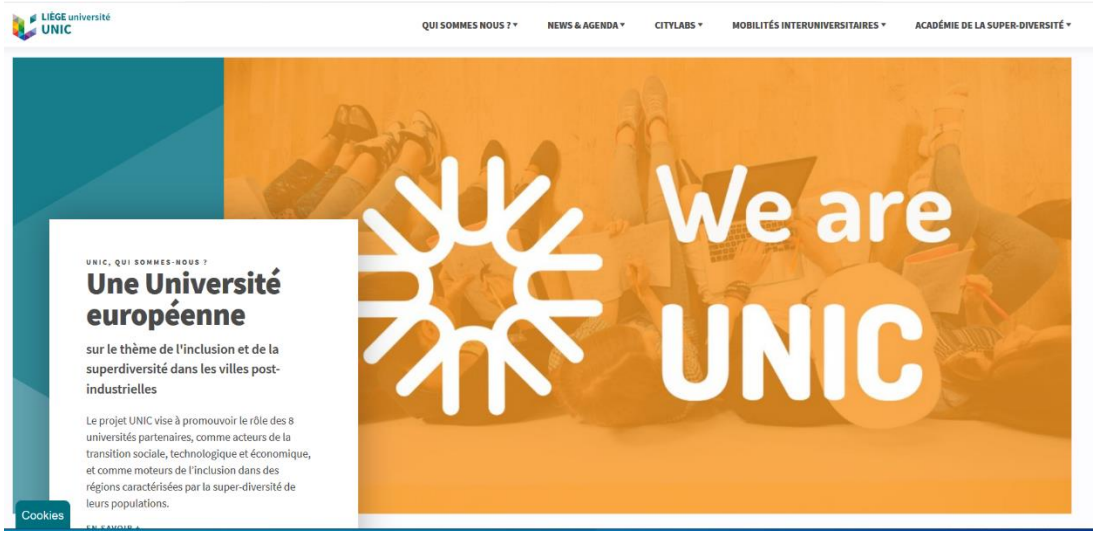

Contact

Florence Hautekeer

Place du 20 août, 7 (A1) – 4000 Liège – Belgique

Tél. : +32 (0) 4 366 90 55 ou +32 (0) 4 366 90 54

unic@uliege.be